ecokom

Remarkable Technologies
Remark-Kayser Sp. z o.o.

ВОЗДУШНАЯ И ЖИДКОСТНАЯ **ФИЛЬТРАЦИЯ**

КОНТАКТЫ:

ООО «ЭКО-КОМ»
ИНН: 5036107927;
КПП: 503601001.

142105;
Московская область;
г. Подольск;
1-й Деловой проезд, д.5;
офисы 108-109.

Тел./факс: +7(495)544-54-08
E-mail: info-filter@eco-kom.ru
Сайт: www.eco-kom.ru
www.r-k.com.pl

eco kom

ЭКО-КОМ ЭТО...

Компания ООО «ЭКО-КОМ» является производителем фильтрующих элементов, а так же официальным представителем торговой марки Remark-Kayser Sp. z o.o. (Польша) на территории Российской Федерации и стран СНГ. Специфика работы компании ЭКО-КОМ - это поставка фильтровальных элементов и комплектующих к ним, а также профессиональное техническое сопровождение и консультации действующих и потенциальных заказчиков по данному вопросу. Имея в оснащение автоматизированное предприятие полного цикла в Польше и стабильно развивающуюся производственную площадку в России, мы готовы реализовать самые крупные и технически сложные проекты в области фильтрации воздуха.

Производимая компанией продукция: фильтровальные элементы для газоочистных и аспирационных систем, фильтры для систем вентиляции, кондиционирования, очистки рабочих жидкостей и газов.

Качество нашего продукта позволит обеспечить правильную работу Вашего оборудования наряду с улучшением экологических показателей чистоты окружающей среды.

Remarkable Technologies

Remark-Kayser Sp. z o.o.

REMARK-KAYSER ЭТО...

Компания Remark-Kayser является ведущим производителем фильтровальных элементов для пылеулавливания, а также климатизации и вентиляции. С 1995 года наши продукты применяются на производственных предприятиях и зданиях общественного пользования во многих странах мира.

С самого начала нашей деятельности мы сосредоточились на вопросах, связанных с экологией и охраной окружающей среды.

Первоначальная активность была связана главным образом с производством мешков и фильтровальных рукавов (продуктов используемых в процессах промышленного пылеулавливания), однако, в связи со стремлением полного удовлетворения потребностей наших клиентов, мы расширили свое производство и стали производить фильтровальные элементы для систем вентиляции и климатизации. Благодаря автоматизированным производственным линиям приспособленным к требованиям Евросоюза, а также богатому машинному парку, мы полностью удовлетворяем требования наших клиентов и поставляем продукты наилучшего качества любых размеров и конструкций.

- БОЛЬШОЙ ПАРК СОВРЕМЕННОГО ОБОРУДОВАНИЯ
- АВТОМАТИЗИРОВАННЫЙ ПРОЦЕСС ПРОИЗВОДСТВА
- СОВРЕМЕННЫЕ ТЕХНОЛОГИЧЕСКИЕ РЕШЕНИЯ
- ПРОИЗВОДСТВЕННЫЙ ПРОЦЕСС, НЕОТРЫВНО СВЯЗАННЫЙ С СИСТЕМОЙ УПРАВЛЕНИЯ КАЧЕСТВОМ
- ПРОДУКЦИЯ ВЫСОЧАЙШЕГО КАЧЕСТВА С ОГРОМНЫМ АССОРТИМЕНТОМ
- ПРОФЕССИОНАЛЬНЫЕ КОНСУЛЬТАЦИИ В ОБЛАСТИ ПРОМЫШЛЕННОЙ ФИЛЬТРАЦИИ, А ТАКЖЕ HVAC

ПЫЛЕУЛАВЛИВАНИЕ
Фильтровальные рукава

Компания ЭКО-КОМ является ведущим производителем фильтровальных рукавов, а также мешков, которые используются для промышленного пылеулавливания. Нашими постоянными клиентами являются крупнейшие предприятия промышлености России. Благодаря нашему огромному опыту в области пылеулавливания, полученному на протяжении многих лет деятельности нашей компании, мы в состоянии не только предложить продукты, произведённые из разных фильтрующих материалов и разной конструкции, характеризующиеся параметрами указанными Вами, но также подобрать соответствующий вид нетканого иглопробивного материала и применить определенные обработки так, чтобы фильтровальный рукав был подходящим для условий в которых применяется.

Современный машинный парк, автоматизированные производственные линии, а также производственный процесс, основан на процедурах контроля качества, даёт возможность на оптимальное применение продукта для потребностей клиента, с точки зрения качества и количества, соблюдая согласованные сроки реализации. Применяемые компанией ЭКО-КОМ современные технологические решения в большой степени влияют на срок службы фильтрующих элементов, а также гарантируют экономию энергии и исполнение высоких экологических требований (норм эмиссии).

ПЫЛЕУЛАВЛИВАНИЕ
Фильтровальные рукава

На территории России фильтровальные рукава нашли свое широкое применение в металлургической , цементной, деревообрабатывающей, химической промышленностях, асфальтобетонных заводов (АБЗ), а также сырьевой и других отраслях. Фильтровальные рукава используется для очищения пылегазовоздушных потоков и отличаются высокой степенью эффективностю.

Компания ЭКО-КОМ производит фильтровальные рукава любого исполнения из различных материалов, таких как: полипропилен, полиэстер, полиакрилонитрил, поливинилсульфид, m-Aramid(Nomex), полиимид, политетрафторэтилен, стекловолокно. По согласованному количеству мы можем предоставить все необходимые образцы фильтровальных рукавов и каркасов для предварительной примерки или установки, как пробной партии. Для этого просим Вас направить чертежи (эскизы), фильтровальных рукавов и каркасов для расценки или дать разрешение на визит нашего специалиста на предприятие для снятия всех необходимых размеров.

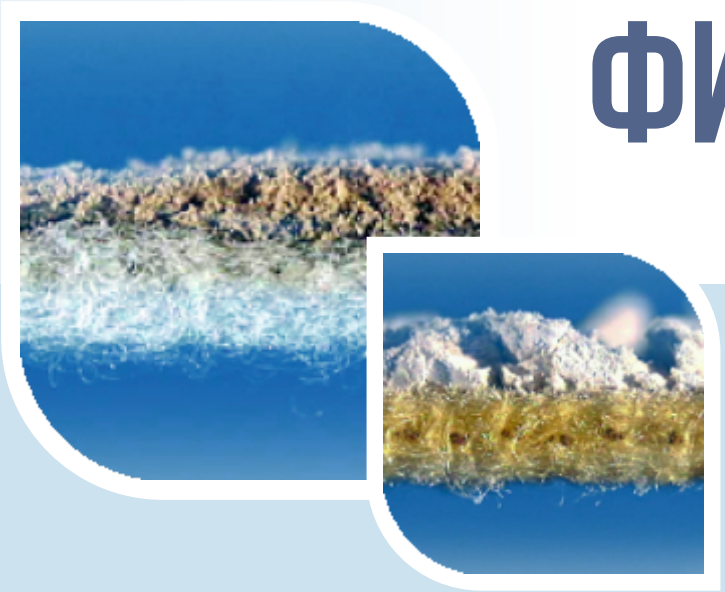

ФИЛЬТРУЮЩИЙ материал

ПЫЛЕВОЙ ПИРОГ НА ПОВЕРХНОСТИ ФИЛЬТРУЮЩЕГО МАТЕРИАЛА

Мы имеем большой опыт работы в области фильтрации и признаны во всем мире как один из ведущих поставщиков фильтрующих материалов для систем обезболивания. Мы предоставляем весь спектр фильтрующих материалов для достижения самых высоких требований для наших клиентов. У нас есть возможность наносить различные виды обработок, чтобы соответствовать техническим требованиям любых конкретных применений . Исходя из нашего опыта и знаний, мы советуем вам грамотно и всесторонне выбирать подходящий фильтрующий материал. Корректная работа фильтровальных рукавов зависит от правильно подобранного, качественного материала.

ТЕРМИЧЕСКАЯ ОБРАБОТКА ПОВЕРХНОСТИ

Данные обработки влияют на структуру фильтровального материала, его очищаемость, а также падение давления и выброс.

Опаление

Возможны несколько различных вида опаления:
ГЛАДКОЕ - для клейкой и влажной пыли
СРЕДНЕЕ - для универсальных процедур
ГРУБОЕ - низкая агломерация или мелкая пыль

Каландрирование

Благодаря каландрированию достигается более компактная структура волокна. Это позволяет значительно снизить уровень выбросов.

ТИПЫ Обработки

АНТИСТАТИЧЕСКАЯ ОБРАБОТКА

Подходит для потенциально взрывоопасных зон, а также для электростатической, сильно заряжаемой / заряженной пыли.

Постоянная электропроводность, в соответствии с DIN 54 345, достигается путем добавления волокон из нержавеющей стали в массу волокна, или, как альтернатива, в виде сетки.

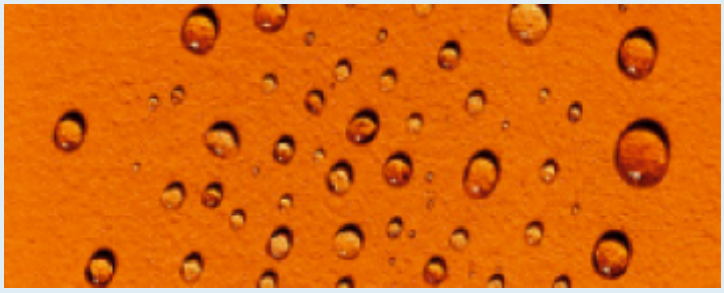

ГИДРОФОБНАЯ ОБРАБОТКА

Эта обработка затрудняет проникновение влаги в структуру материала. Таким образом, риск чрезмерного осаждения пыли и залипания уменьшается.

КИСЛОТО И ГИДРОЛИЗОСТОЙКАЯ ОБРАБОТКА (НА ОСНОВЕ PTFE (TEFLON®)

Специальная пропитка на основе PTFE (TEFLON®). Эта обработка покрывает поверхность волокна, обеспечивая при этом антиадгезивный характер. Производится масло- и водоотталкивающий эффект. Волокна эффективно защищаются от кислотных и гидролизных атак.

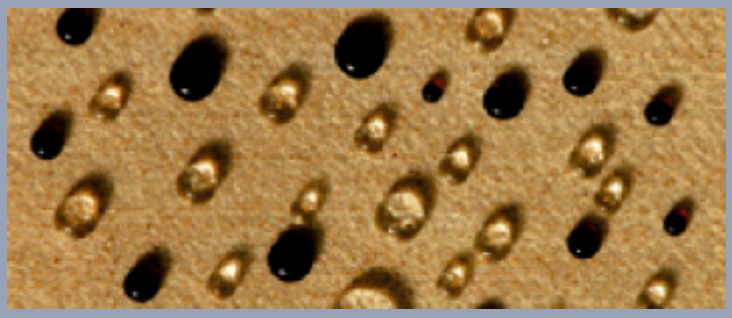

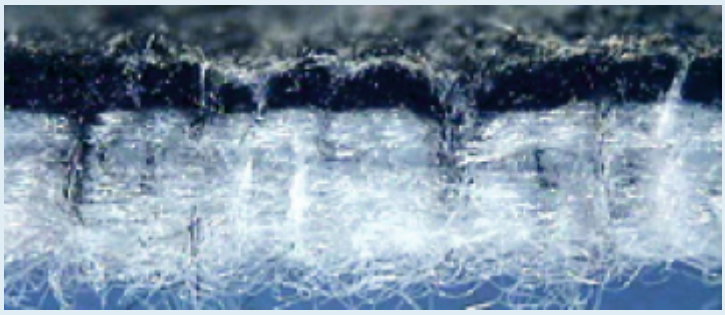

ИСКРОСТОЙКАЯ ОБРАБОТКА

Защита от искр

Это обработка позволяет искре отжигать на поверхности, не повреждая фильтрующий материал. В зависимости от характера и интенсивности искр доступны три типа искрозащиты. При заполнении опросного листа мы подберем Вам один из вариантов.

КАРКАСЫ

- Большое разнообразие размеров и форм.
- Возможность вертикального и горизонтального монтажа
- Изготовлены из черновой стали, оцинкованной либо устойчивой к кислотам, с порошковым покрытием.
- Используются в качестве несущей конструкции для фильтровальных рукавов.
- Сопла (трубы Вентури).

ТКАНИ
для аэрожелобов

- Полиэстерные , арамидные и полиимидные материалы, толщиной 1-8 мм.
- Разные отделки (нарезанные, термопаянные, лазерная нарезка, с обшитыми краями).
- Нарезка по желанию клиента.
- Применяются прежде всего в цементной, алюминиевой, химической промышленности для пневматических питателей и разгрузочных воронок.

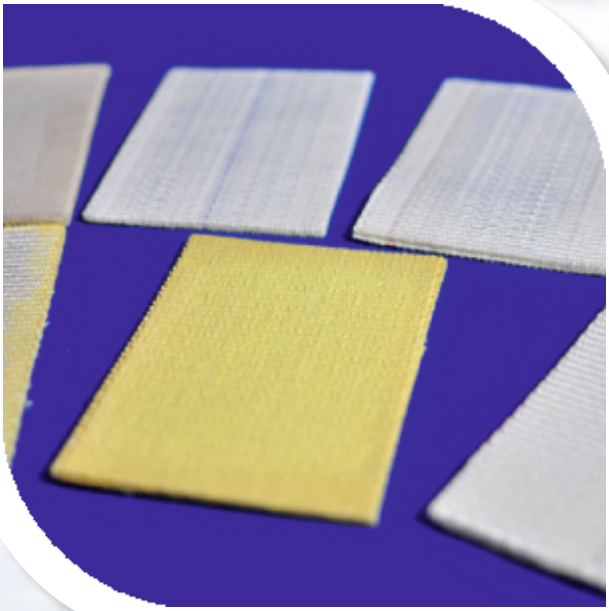

ПАТРОННЫЕ ФИЛЬТРЫ
(картриджи)

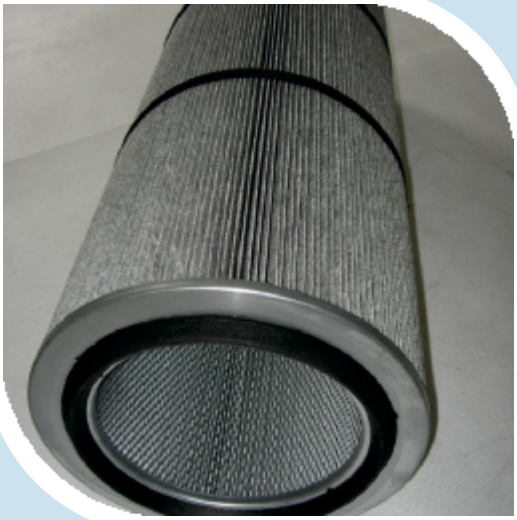

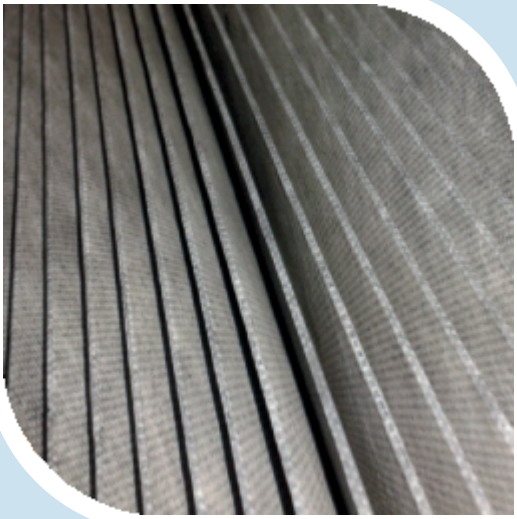

- Широкий диапазон конструкционных возможностей, разные способы крепления (на шпильку, поворотная фиксация twist and fix, байонет и др.), разнообразие фильтровальных поверхностей и плотностей.
- Любой размер, по требованиям или просьбе заказчика.
- Разнообразие материалов, начиная с целлюлозы и заканчивая на полиэфире, оснащённым разного типа обработками, например антистатической, водо и маслоотталкивающей или с тефлоновой мембраной.
- Возможно исполнение HT. Более высокая температурная стойкость.
- Фильтры используются в процессах пылеочистки, связанных с производством и переработкой зерна и корма, бумаги, алюминия, угля и цемента, деревообработки, очисткой атмосферного воздуха для технологичных целей, фильтрацией очень мелкой пыли, возникающей во время лазерной или плазменной резки, шлифовки и обкатки металла, пылеулавливанием после пескоструйной обработки, гальванизации, пылеочистки сварочных дымов, а также в КВОУ к ГТУ. Часто встречаемые и в порошковых покрасочных камерах, в пищевой, фармацевтической, химической промышленностях.

ПАТРОННЫЕ ФИЛЬТРЫ
(картриджи)

Имея большой опыт поставок данной продукции, специалисты компании ЭКО-КОМ помогут подобрать соответствующий Вашим требованиям фильтрующий элемент по площади фильтрации, воздухопроницаемости, плотности материала и нужным обработкам, или подобрать аналог уже применяемым, таким, как Kemper, Donaldson, JET, ASSO, Wheelabrator, WAM, Rosler, Stem, TEKA, BLASTSTAR и др., без снижения качества пылеочистки на Вашем оборудовании. Корректная работа фильтра картриджа зависит от анализа технологического процесса и загруженности оборудования, в совокупности с выдержанными техническими параметрами, изложенными выше. Поставляемая обширная номенклатура по данным позициям позволяет нам охватить весь спектр технологических процессов, пылеочистка от которых требует применения патронных фильтров картриджей.

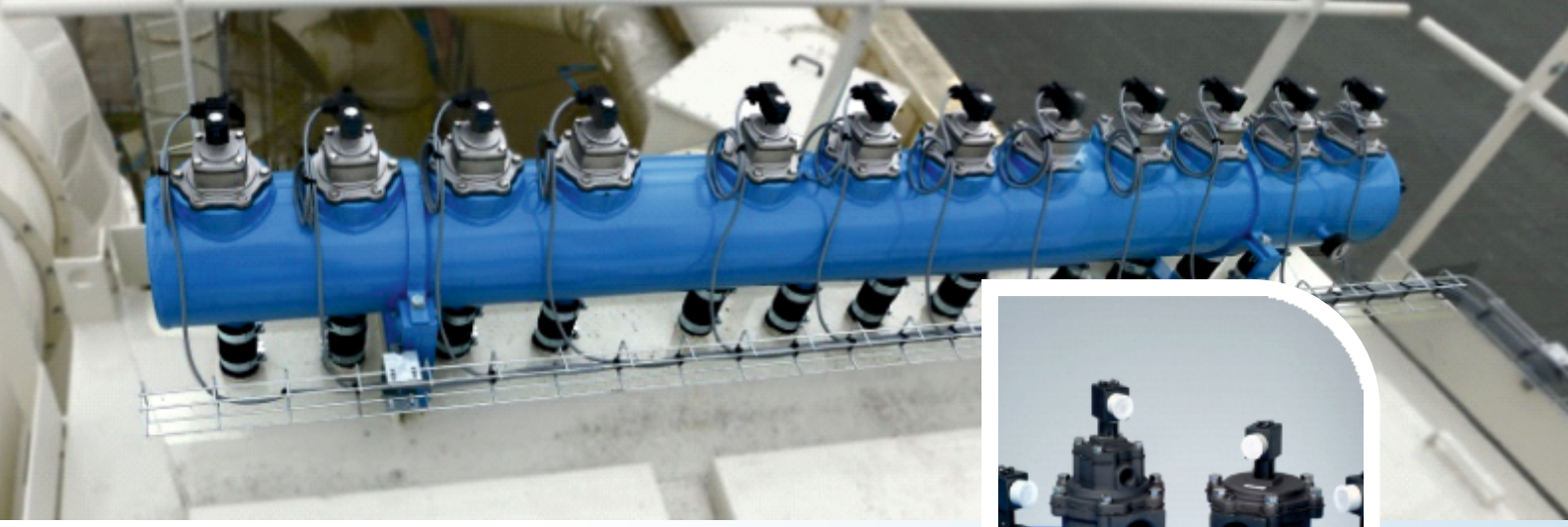

Пневматика

ЭЛЕКТРОМАГНИТНЫЕ КЛАПАНА И КОМПЛЕКТУЮЩИЕ СИСТЕМЫ РЕГЕНЕРАЦИИ

- Все модели вместе с комплектом запчастей размерами с 3/4 "по 3".
- Минимальное время открытия клапана и сравнительно высокий уровень потока.
- Корпус изготовлен из алюминия, покрытый антикоррозионным слоем с болтами и винтами из нержавеющей стали, позволяющим работать в трудных условиях.
- Комплект элементов для эффективной очистки фильтров, мембранные клапаны с электрическим и пневматическим управлением, а также соединительные элементы.
- Температурный диапазон работы от -30 гр Ц до 200 гр Ц.
- Продувочные трубы, соединительные муфты. Таймеры и дифференциальные Манометры.
- Блоки управления импульсными клапанами системы регенерации фильтров.
- Срабатывание по заданным временным интервалам (таймеры) или по установленному перепаду давления (со встроенным дифманометром).
- Максимальное количество выходов на блоке управления-24.
- Контроль давления (дифференциальные манометры).

ФЛУОРЕСЦЕНТНЫЙ порошок

Мы предлагаем флуоресцентный порошок жёлтого, розового, оранжевого, красного, зелёного, голубого цвета.
Флуоресцентный порошок используют при контроле герметичности вентиляционно-фильтрующих систем.

В наш ассортимент входит набор для проведения самостоятельного контроля, в состав которого входит ультрафиолетовая лампа, очки и флуоресцентный порошок.

СИНТЕТИЧЕСКИЕ РУЛОННЫЕ ФИЛЬТРЫ

Основные классы фильтрации G2-F9.
В рулонах либо в нарезке.
Изготовлены из полиэстерных, стекло либо углеродных волокон.
Предлагаем рулонные материалы из: синтетических волокон, стекловолокна, углеродного волокна, так как они имеют неоднородную, прогрессивную структуру ,что в свою очередь позволяет увеличить пылеемкость и улучшить качество фильтрации.
Продукты этого типа применяются чаще всего в предварительной фильтрации:
панельных фильтрах в кондиционерах,
воздухоприёмниках, компрессорах,
шкафах управления,
в покрасочных камерах в качестве напольных и потолочных рулонных фильтров.
В нашем ассортименте Вы найдёте рулонный материал в виде целых стандартных рулонов, а также возможна нарезка в любой размер по просьбе заказчика.

Большая часть позиций всегда есть в наличие на складе в России, что в свою очередь позволяет отгружать необходимый рулонный фильтр в кротчайшие сроки по заявке заказчика.

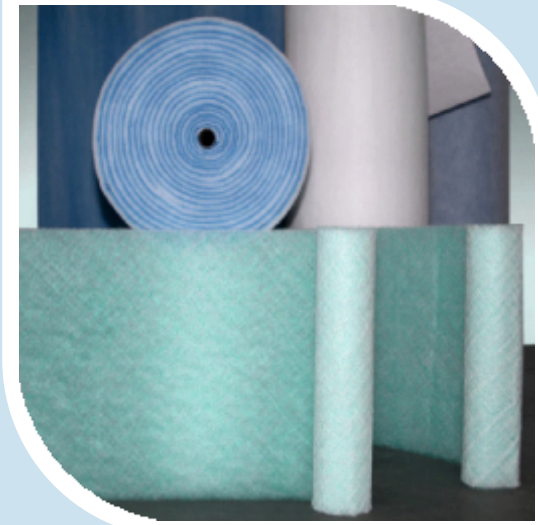

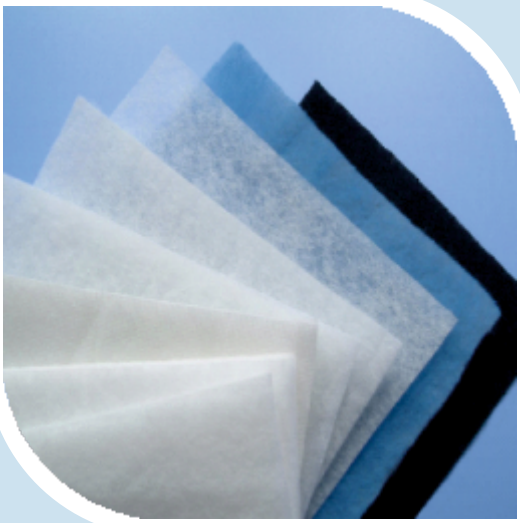

КЛИМАТИЗАЦИЯ
И вентиляция

ФИЛЬТРЫ ДЛЯ ОКРАСОЧНЫХ КАМЕР И КОМПЛЕКСОВ

Одним из направлений работы компании ЭКО-КОМ является поставка всего спектра фильтрующих элементов для окрасочных камер и комплексов.

Окрасочная камера оснащена системой вентиляции с фильтрующими элементами, которые требуют постоянной замены. Суть их работы в том, что на первом этапе выполняется очистка воздуха от крупных частиц, а затем очищаются мелкодисперсные фракции и летучие соединения. Все это служит улучшению качества окраски.

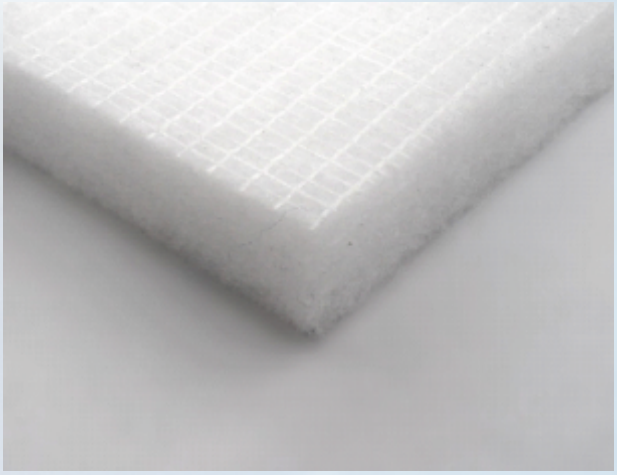

ПОТОЛОЧНЫЙ ФИЛЬТР ДЛЯ ОКРАСОЧНОЙ КАМЕРЫ

- Основные классы фильтрации F5,F6.
- В рулонах либо в нарезке.
- Данный тип рулонного фильтра имеет неоднородную, прогрессивную структуру волокон с липкой пропиткой, что в свою очередь позволяет увеличить пылеемкость и значительно улучшить качество фильтрации. Наличие защитной сетки помогает избежать отрыва волокон от фильтрующего материала и попаданию их на окрасочную поверхность.

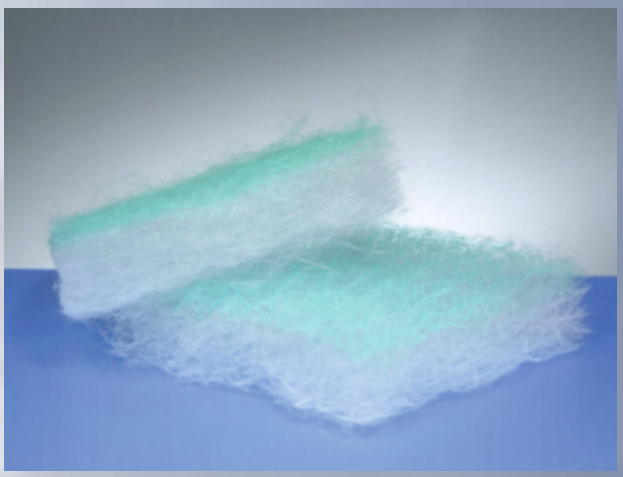

НАПОЛЬНЫЙ ФИЛЬТР ДЛЯ ОКРАСОЧНОЙ КАМЕРЫ PAINT-STOP

- Основные классы фильтрации G3.
- Предлагаем рулонные материалы из стекловолокна имеет уникальную структуру волокон стекла, способствующую улавливанию краски и всевозможных крупных частиц пыли.
- Профессиональная технология сплетения волокон позволяет исключить возможность отслаивания материала, или волокон.

КЛИМАТИЗАЦИЯ
И вентиляция

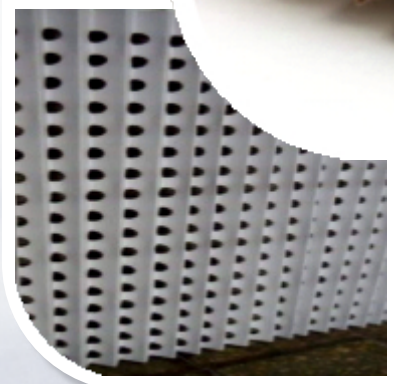

ЛАБИРИНТНЫЕ ФИЛЬТРЫ ДЛЯ ОКРАСОЧНЫХ КАМЕР

Предназначены для очистки воздуха от тяжелых частиц загрязнений, например от аэрозоля краски (в том числе и водорастворимой). Воздушные фильтры соответствуют требованиям директивы ATEX 94/9/CE. Фильтры выполнены из картона, подвергнутого специальной обработке, водостойкого и огнестойкого. Лабиринтные фильтры могут быть использованы также в качестве предварительных фильтров. Преимущество данных фильтров в том, что они не покрываются непроницаемой коркой и служат в несколько раз дольше фильтров из синтетического волокна. В отличие от волоконных фильтров, эффективность лабиринтного фильтра при заполнении пылью возрастает и может достигать 98% (зависит от свойств задерживаемых частиц). Для возможности применения в различных установках выпускаются со следующей высотой: 750 мм, 900 мм, 1000 мм.

ФИЛЬТРЫ ТИПА FAN COIL

- Класс фильтрации G2-G4.
- Доступен полный диапазон размеров.
- Четыре виды выполнения: обшиты с одной или с двух сторон, карман или рукав.
- Проволочная рамка диаметром 4мм, 5мм или 6 мм.
- Применяются как фильтры грубой очистки в зданиях общественного пользования, в офисах и гостиницах, покрасочных камерах.

ПАНЕЛЬНЫЕ ФИЛЬТРЫ
(плоские, плиссированные)

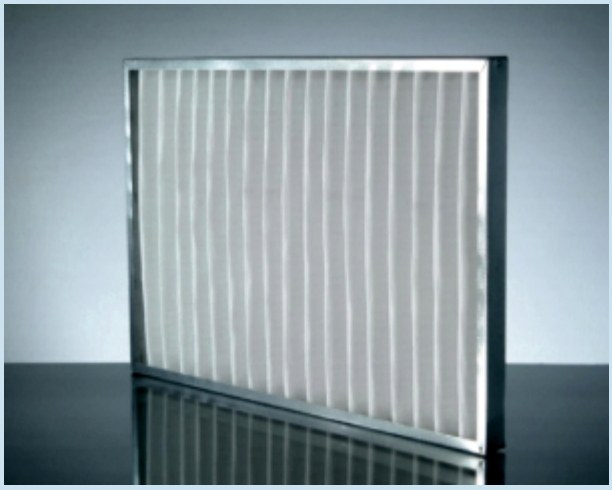

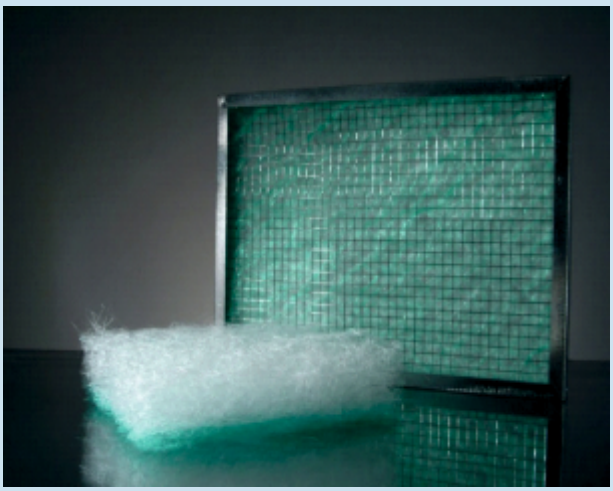

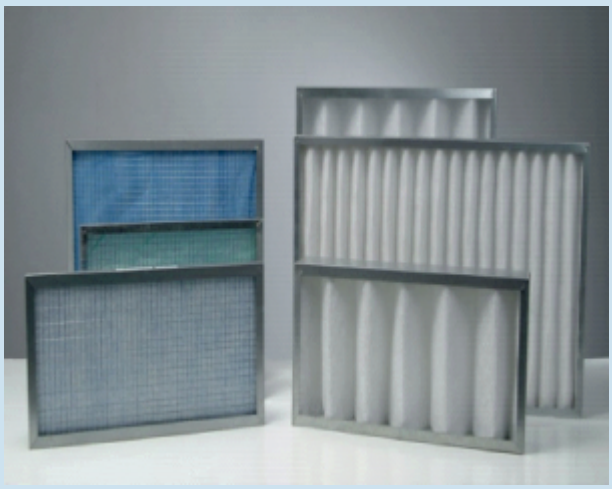

- Класс фильтрации G2-F9.
- Доступны во всех размерах.
- Исполнение рамки из оцинкованной стали, пластика или картонных рамках (обычных либо усиленных, защищённых от влаги).
- Плиссированный (гофрированный) пакет увеличивает фильтровальную поверхность.
- Применяются материалы с прогрессивной структурой, увеличивающей эффективность фильтрации.
- Стальная сетка, защищающая фильтровальный пакет.
- Плоские панельные фильтры: фильтры в рамке из оцинкованной стали, минимальная толщина 10 мм. В качестве вкладыша можно применить любой, указанный Вами рулонный материал, который закреплён с обеих сторон стальной сеткой.
- Возможность заказать панельный фильтр в разборной стальной рамке, что позволяет самостоятельно менять фильтровальный пакет.
- Применяются в качестве фильтров грубой и тонкой очистки в вентиляционных установках, прежде всего в зданиях общественного пользования (гостиницы, банки, учреждения), на производственных заводах, в больницах, а также на электростанциях в КВОУ, покрасочных камерах.

ПАНЕЛЬНЫЕ ФИЛЬТРЫ
(плоские, плиссированные)

ПАНЕЛЬНЫЕ ФИЛЬТРЫ В КАРТОННОЙ РАМКЕ

- Класс фильтрации G2-F5.
- Доступны во всех размерах.
- Возможность покупки рамки со специальным покрытием защищающим от влаги
- В качестве вкладыша можно применять, указанный клиентом рулонный материал или термически плиссированный.
- Применяются в качестве фильтров грубой очистки.

ЖИРОВЫЕ ФИЛЬТРЫ

- Доступны в стандартных и нестандартных размерах.
- Фильтровальной медией являются витки металлической сетки, находящиеся в рамке из оцинкованной стали, алюминиевой, или нержавеющей стали.
- Применяются в качестве фильтров грубой очистки.
- Улавливают частицы жира и масляный туман в промышленных вытяжках и в гастрономии.
- Фильтры такого типа являются фильтрами многократного использования, регенерация производится способом промывки с помощью проточной воды.
- Жировые фильтры применяются в простых вентиляционных установках в качестве элементов грубой фильтрации, улавливают жировые частицы а также/или масляный туман в промышленных вытяжках и в гастрономе.

КАРМАННЫЕ
фильтры

- Класс фильтрации G3-F9.
- Размеры и количество карманов приспособлены к требованиям заказчика.
- Исполнение в пластиковой рамке или в рамке из оцинкованной стали.
- Из синтетических или стекловолокон.
- Производятся из механически и термически глаженных, фильтровальных материалов с прогрессивной структурой.
- Фильтровальный материал запрессовывается по периметру металлической рамки , карманы разделяются металлическими оцинкованными направляющими, в которых также запрессовывается фильтровальные карманы.
- Каждая металлическая направляющая зафиксирована внутри периметра рамки фильтра, тем самым является жёсткой перемычкой, не позволяющей деформироваться фильтру. Запрессованный фильтровальный материал по периметру рамки без дополнительных уплотнений и клея исключает возможность проскока запылённого воздуха между фильтровальным материалом и рамкой.
- Конструкция карманов в виде конуса позволяет максимально использовать фильтрационную поверхность.
- Применяются в качестве фильтров грубой и тонкой очистки в вентиляционных установках, прежде всего в зданиях общественного пользования (гостиницы, банки, учреждения), на производственных заводах, в больницах, а также на электростанциях в КВОУ, покрасочных камерах.

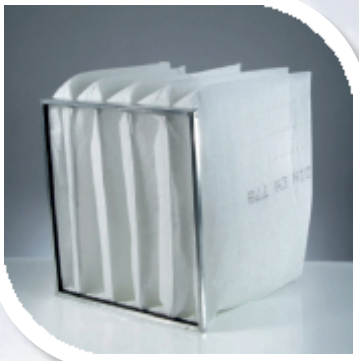

КОМПАКТНЫЕ
фильтры

КОМПАКТНЫЕ ФИЛЬТРЫ В ПЛАСТИКОВОЙ РАМКЕ

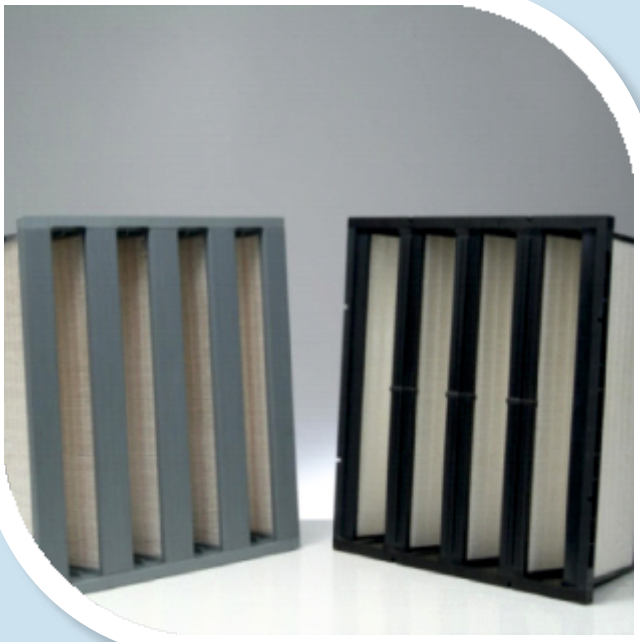

- Класс фильтрации F6, F7, F8, F9.
- Пластиковая рамка.
- Фильтровальным материалом является плиссированное стекловолокно.
- Площадь фильтрации увеличена благодаря специальному формированию фильтровального материала в характерную форму-V.
- Применяются как фильтры II или III степени очистки, перед абсолютными либо как конечные фильтры.
- Применяются в качестве фильтров тонкой очистки, прежде всего в зданиях общественного пользования (гостиницы, банки, учреждения), на производственных заводах, в больницах, а также на электростанциях в КВОУ к ГТУ, покрасочных камерах.

КОМПАКТНЫЕ ФИЛЬТРЫ
Изготовленные по технологии mini-pleat

- Класс фильтрации F6, F7, F8, F9.
- Рамка фильтра в двух вариантах: оцинкованная или алюминиевая
- Стандартная толщина рамки: 55 мм, 96 мм, другие – изготавливаются на заказ с целью приспособления к существующим установкам.
- Фильтровальный материал : плиссированное стекловолокно.
- Фильтрационный пакет, изготовленный по современной технологии mini-pleat.
- Применяются как фильтры II или III степени очистки, перед абсолютными либо как конечные фильтры.

КОМПАКТНЫЕ фильтры

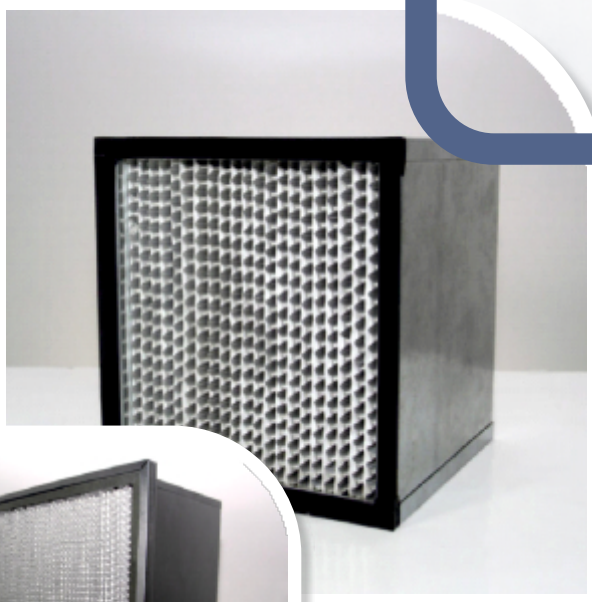

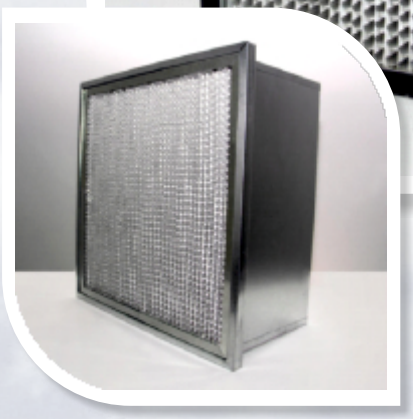

КОМПАКТНЫЕ ФИЛЬТРЫ С СЕПАРАТОРАМИ ИЗ АЛЮМИНИЕВОЙ ФОЛЬГИ, ВЫСОКОТЕМПЕРАТУРНЫЕ, УГОЛЬНЫЕ ФИЛЬТРЫ

- Класс фильтрации G6,F8, F9.
- В рамке из оцинкованной стали устойчивой к влаге и размножению микроорганизмов.
- Возможность изготовления фильтра с фронтальной рамкой или без.
- Фильтровальный материал: негигроскопический картон из стекловолокна с алюминиевыми сепараторами.
- Максимальная рабочая температура: 250 С.
- Применяются в качестве фильтров тонкой очистки, прежде всего в зданиях общественного пользования (гостиницы, банки, учреждения, на производственных заводах, в больницах, а также на электростанциях в КВОУ к ГТУ, покрасочных и сушильных камерах.
- Фильтры сорбционные/ угольные: Фильтры прежде всего поглощают неприятные запахи, применяются в климатизационо-вентиляционных установках, в местах в которых нет большой концентрации загрязнения.

ФИЛЬТРЫ АБСОЛЮТНОЙ ФИЛЬТРАЦИИ EPA/HEPA

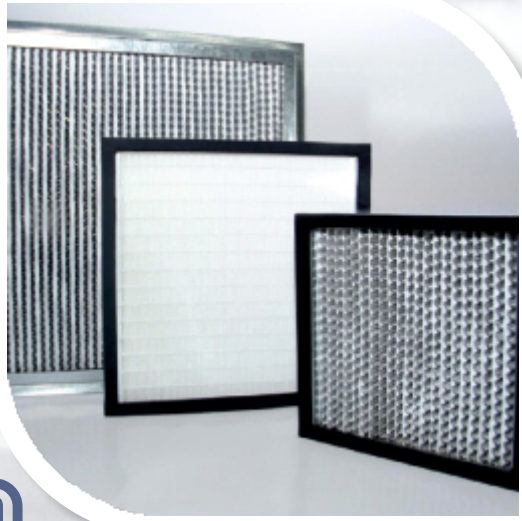

Абсолютные фильтры доступны в классах фильтрации: E11 - H14, применяются в помещениях, где требуется высокой чистоты воздух, таких как, операционные залы, здания / цеха пищевой, фармацевтической, электронной промышленности и т.п . Мы предлагаем абсолютные фильтры производимые с применением двух видов технологий:

ФИЛЬТРЫ
абсолютной фильтрации

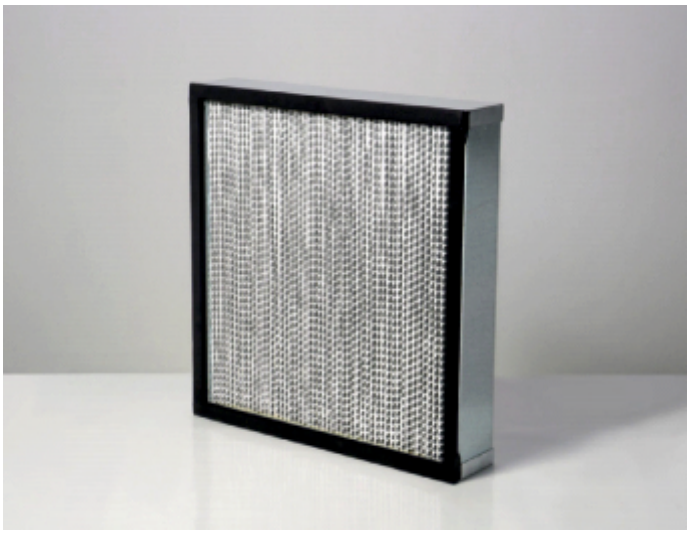

MINI-PLEAT:

Высококачественный негигроскопический фильтрующий вкладыш из стекловолокон, формируют технологией mini-pleat в фильтрующий пакет. Необходимое отделение слоёв вкладыша обеспечивают полоски клея, благодаря которым можно исключить из конструкции фильтра алюминиевые сепараторы. Вкладыш крепиться к корпусу при помощи полиуретанового клея, рамка фильтра оснащена плоским уплотнителем, стандартно, со стороны входа воздуха либо по желанию клиента. В нашем ассортименте рамки из оцинкованной стали, алюминиевые и МДФ.

АЛЮМИНИЕВЫЕ СЕПАРАТОРЫ:

Фильтрующий пакет состоит из водостойкого фильтрующего вкладыша из стекловолокон, разделённого алюминиевыми сепараторами, с краями погруженными в полиуретановую смолу и помещённого в рамке из оцинкованной стали либо в алюминиевом корпусе. Рамка фильтра оснащена уплотнителем со стороны входа воздуха (существует возможность разместить уплотнитель по желанию клиента), весь пакет герметизирован в корпусе химически-прочной смолой. Данная конструкция фильтра , кроме своей устойчивости к механическим повреждениям, гарантирует стабильность пакета в случае непредусмотренного роста давления в установке и предотвращает его выпадение из рамки.

ЖИДКОСТНАЯ
Фильтрация

МЕШОЧНЫЕ ФИЛЬТРЫ И КАРТРИДЖИ ДЛЯ ЖИДКОСТНОЙ ФИЛЬТРАЦИИ

- Изготовлены из высококачественных материалов, специально подобранных и отвечающих требованиям наших клиентов.
- Большой выбор материалов от полипропиленовых и полиэстерных волокон (1-200 мкм) до полиамидных монофиламентных сеток (5-1800мкм).
- Термообработка материала позволяет избежать отрыва и смещение волокон.
- Однослойные или многослойные
- Различные варианты выполнения конструкции (в зависимости от монтажа: стальное или пластиковое кольцо, стягивающая лента, с обшивкой и без)
- Спаянные горячим воздухом или ультразвуком, шитые, укреплённые, различные комбинации выполнения.
- Низкое давление при высокой воздухопроницаемости (до 800л/мин).
- Профессиональные технические консультации (соответствующие решения, в зависимости от установок и рабочих условий).
- Соответствие продуктов экологическим и законодательным требованиям.
- Использование в различных отраслях промышленности для фильтрации различного вида жидкостей: пищевой, фармацевтической, химической, нефтяной, лакокрасочной, косметической, машиностроительной, металлургической, электронной, а также фильтрации канализационных вод.

СЕРТИФИКАЦИЯ

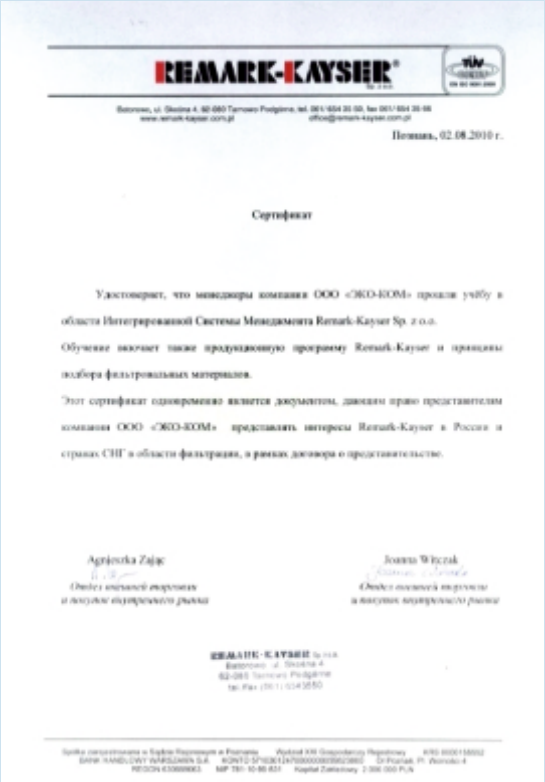

REMARK-KAYSER®

Познань, 02.08.2010 г.

Сертификат

Удостоверяет, что менеджеры компании ООО «ЭКО-КОМ» прошли учёбу в области Интегрированной Системы Менеджмента Remark-Kayser Sp. z o.o.

Обучение включает также продукционную программу Remark-Kayser и принципы подбора фильтровальных материалов.

Этот сертификат одновременно является документом, дающим право представителям компании ООО «ЭКО-КОМ» представлять интересы Remark-Kayser в России и странах СНГ в области фильтрации, в рамках договора о представительстве.

Agnieszka Zając — Отдел внешней торговли и внутренних рынков

Joanna Wieczak — Отдел внешней торговли и внутренних рынков

REMARK-KAYSER Sp. z o.o.

Batorowo, ul. Skolna 4

62-080 Tarnowo Podgórne

tel./fax (061) 8049850

СЕРТИФИКАТ КВАЛИФИКАЦИИ

Remarkable Technologies

Стр. 1/1

Баторово, 16.12.2006г.

DIEZIL/CH/202/06-12-2006

Сертификат

официального представителя
торговой марки Remark-Kayser Sp. z o.o.
в России

компании
ООО «ЭКО-КОМ»

Inna Chernlak

СЕРТИФИКАТ ДИСТРИБЬЮТЕРА

ФЕДЕРАЛЬНОЕ ГОСУДАРСТВЕННОЕ БЮДЖЕТНОЕ НАУЧНОЕ УЧРЕЖДЕНИЕ
«НАУЧНЫЙ ЦЕНТР ЗДОРОВЬЯ ДЕТЕЙ»
ИСПЫТАТЕЛЬНЫЙ ЛАБОРАТОРНЫЙ ЦЕНТР

ЭКСПЕРТНОЕ ЗАКЛЮЧЕНИЕ

ГИГИЕНИЧЕСКИЙ СЕРТИФИКАТ (РФ)

TÜV NORD

CERTIFICATE

Management system as per
PN-EN ISO 9001 : 2015

Remark Technologies

REMARK - KAYSER © Sp. z o.o.
Batorowo, ul. Skolna 4, Pl. / 62-080 Tarnowo Podgórne

Design, production and service of filter devices' elements.

СЕРТИФИКАТ ISO:9001

NARODOWY INSTYTUT ZDROWIA PUBLICZNEGO
- PAŃSTWOWY ZAKŁAD HIGIENY
NATIONAL INSTITUTE OF PUBLIC HEALTH
- NATIONAL INSTITUTE OF HYGIENE
ZAKŁAD HIGIENY ŚRODOWISKA
DEPARTMENT OF ENVIRONMENTAL HYGIENE

ATEST HIGIENICZNY
HYGIENIC CERTIFICATE

ГИГИЕНИЧЕСКИЙ СЕРТИФИКАТ (EU)

РОССИЯ, 142105, М.О., Г. ПОДОЛЬСК
1-Й ДЕЛОВОЙ ПРОЕЗД, Д.5
Тел./факс: +7(495)544-54-08
E-mail: info-filter@eco-kom.ru
www.eco-kom.ru
www.r-k.com.pl